



とっても簡単!

# マイナンバーカード

## 1 受付



マイナンバーカードをカードリーダーに置いてください。

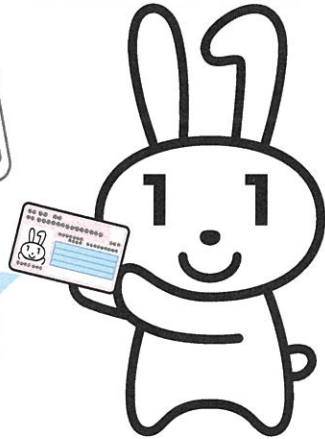
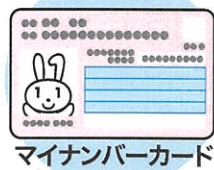

## 2 本人確認

顔認証または4桁の暗証番号を入力してください。

顔認証



暗証番号

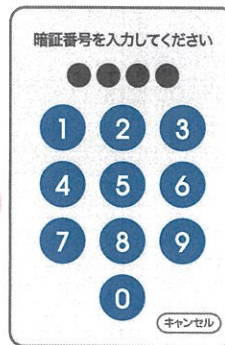

or

## 3 同意の確認

診察室等での診療・服薬・健診情報の利用について確認してください。

過去の情報を利用いたします

過去の手術以外の診療・お薬情報を当機関に提供することに同意しますか。  
この情報はあなたの診療や健康管理のために使用します。

(40歳以上対象)  
過去の情報を利用いたします

過去の健康情報を当機関に提供することに同意しますか。  
この情報はあなたの診療や健康管理のために使用します。

※高額療養費制度をご利用される方は、続けて確認・選択をお願いします。

## 4 受付完了

お呼びするまでお待ちください。



カードを忘れずに!

## お知らせ

当院では、オンライン資格確認を行う体制を有しております。診療情報を取得・活用することにより、質の高い医療の提供に努めています。正確な情報を取得・活用するため、マイナ保険証の利用にご協力をお願いいたします。

令和6年6月1日

新狭山かえでクリニック

院長 関口 隆一

医療DXを通じた質の高い医療の提供にご協力ください。

